



NUEVO CALENDARIO 2021-A



UNIVERSIDAD DE
GUADALAJARA
Red Universitaria e Institución Benemérita de Jalisco

CAMBIO DE CALENDARIO

- Nos encontramos en un momento crítico de la pandemia, en donde todavía no es viable comenzar clases de manera presencial.
- **Con la intención de tener mejores condiciones, en la Universidad de Guadalajara hemos tomado la decisión de modificar nuestro calendario escolar 2021-A.**
- El objetivo principal es buscar que al cierre de semestre (julio 2021) se valore si es viable tener algunas clases presenciales a bajo porcentaje (principalmente las que requieren prácticas).
- **Este ajuste se realizará SIN AFECTAR las semanas totales de clases ni los periodos vacacionales del personal académico y administrativo.**



NUEVO CALENDARIO 2021-A

CENTROS UNIVERSITARIOS	FECHAS
Inicio de cursos	22 de febrero
Fin de cursos	9 de julio
Semanas de clases	17
Vacaciones de primavera	29 marzo -11 abril
PREPARATORIAS (SEMS)	
Inicio de cursos	2 de febrero
Fin de cursos	2 de julio
Semanas de clases	19
Vacaciones de primavera	29 marzo -11 abril



EXAMEN DE ADMISIÓN 2021-A



UNIVERSIDAD DE
GUADALAJARA

Red Universitaria e Institución Benemérita de Jalisco

APLICACIÓN DEL EXAMEN

Debido a la contingencia por COVID-19 y para cumplir los protocolos sanitarios, el examen de admisión se realizó en 3 días:

- **19 de noviembre en turno matutino y vespertino**
- **20 de noviembre en turno matutino y vespertino**
- **21 de noviembre en turno matutino**



DENUNCIAS

- **Luego de la primera aplicación, a través de redes sociales, recibimos diversas denuncias sobre la circulación de una sección del examen.**
- **Iniciamos una investigación a profundidad de manera paralela:**
 - **Junto con College Board**
 - **Al interior de la Universidad de Guadalajara**
- **Recibimos 46 denuncias en la cuenta que habilitamos:
denunciaexamen@udg.mx**



HALLAZGOS DE LA INVESTIGACIÓN

- A través de las denuncias recibidas, se confirma que desde el 19 de noviembre **a las 13:00 h**, estuvo circulando en diferentes chats y redes sociales un documento que se afirmaba contenía las respuestas de algunas de las secciones del examen de admisión.
- **Este documento fue creado y distribuido por el Instituto Lumiere**, una de muchas escuelas que se dedican a ofrecer cursos de preparación para el examen de admisión.



HALLAZGOS DE LA INVESTIGACIÓN

- Los aplicadores, académicos y administrativos de la UdeG, **entregan a los aspirantes el folleto con sello de seguridad, por lo que no pueden conocer el contenido de la prueba con anticipación.**
- El Instituto Lumiere envía trabajadores como aspirantes al examen, para conocer los ejercicios y realizar los folletos que utilizan en sus cursos; por lo que cuentan con algunas versiones anteriores de los exámenes de admisión. **Esta acción se realiza sin consentimiento de la Universidad ni de College Board.**



HALLAZGOS DE LA INVESTIGACIÓN

La información que nos envía **College Board** confirma que **existe una diferencia significativa entre los resultados promedio** en los exámenes de admisión de otros ciclos y los de este calendario:

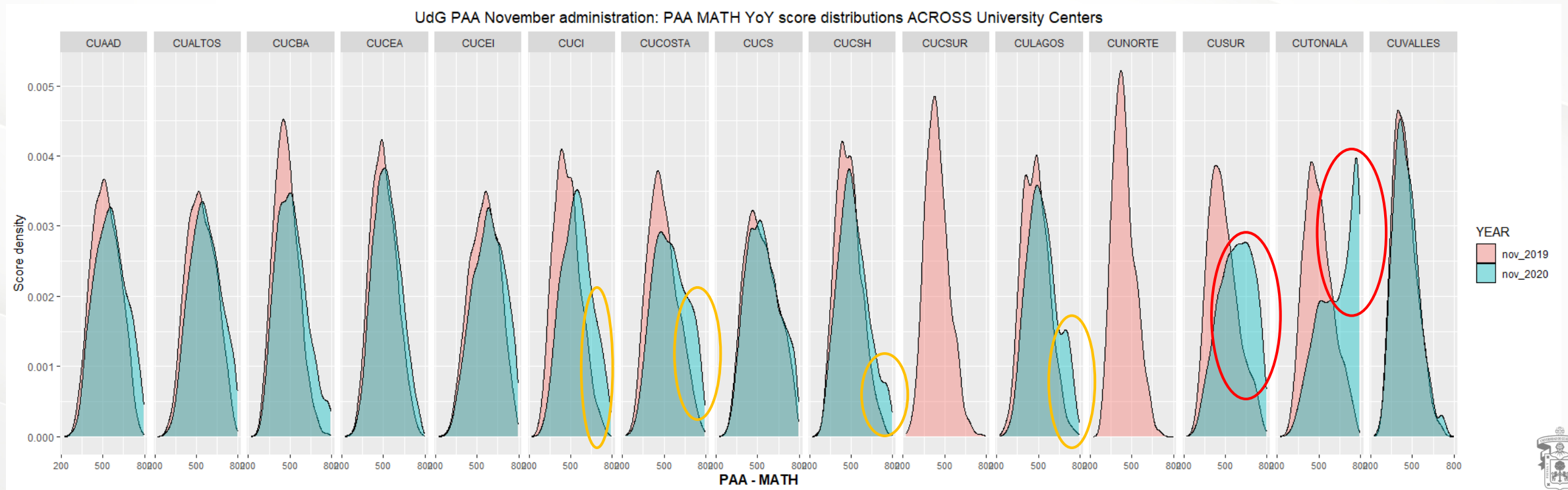

PAA LR por Centro Universitario y fechas de administración

UdG PAA November administration: PAA LR score density distributions ACROSS University Centers and Test Dates

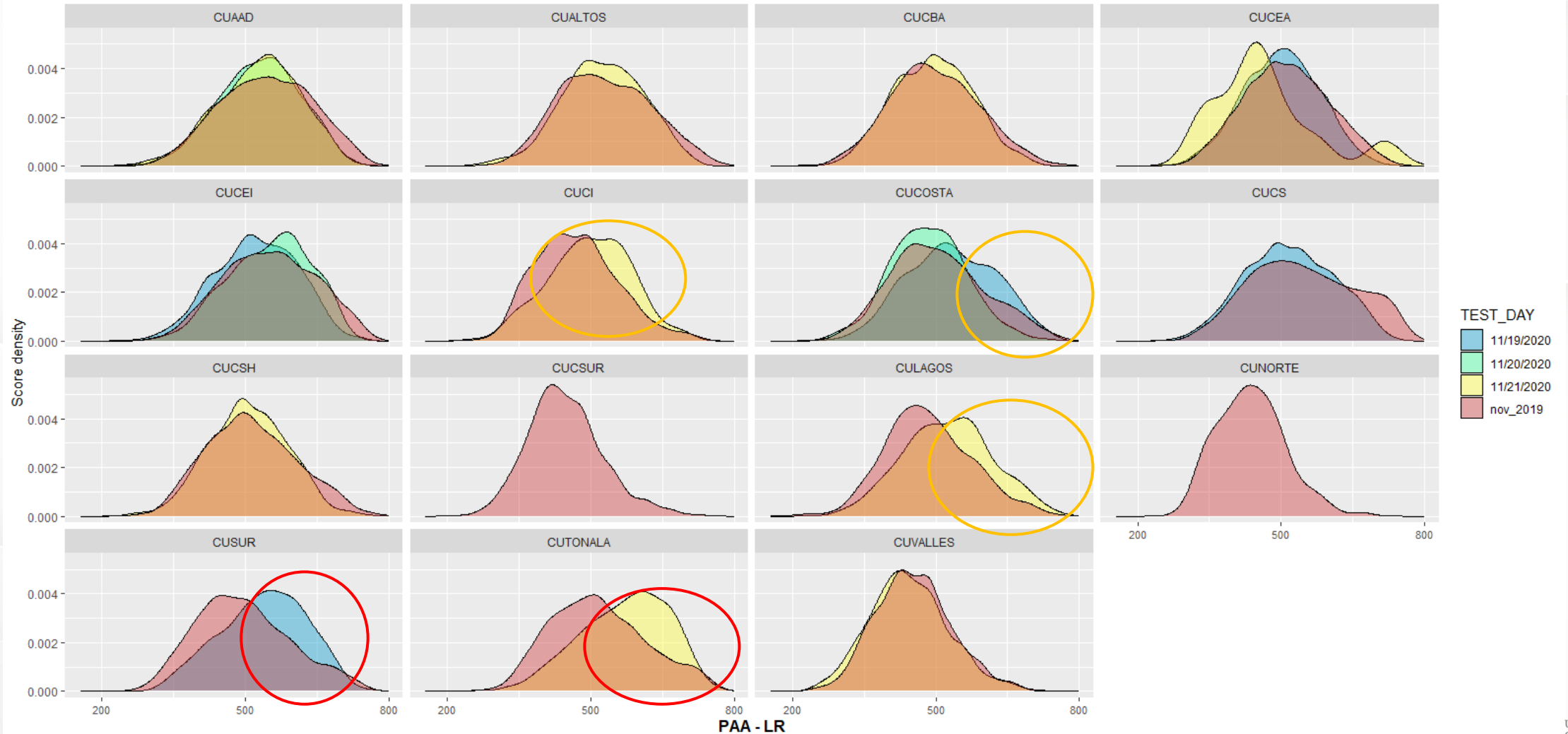

PAA Matemáticas por Centro Universitario y fechas de administración

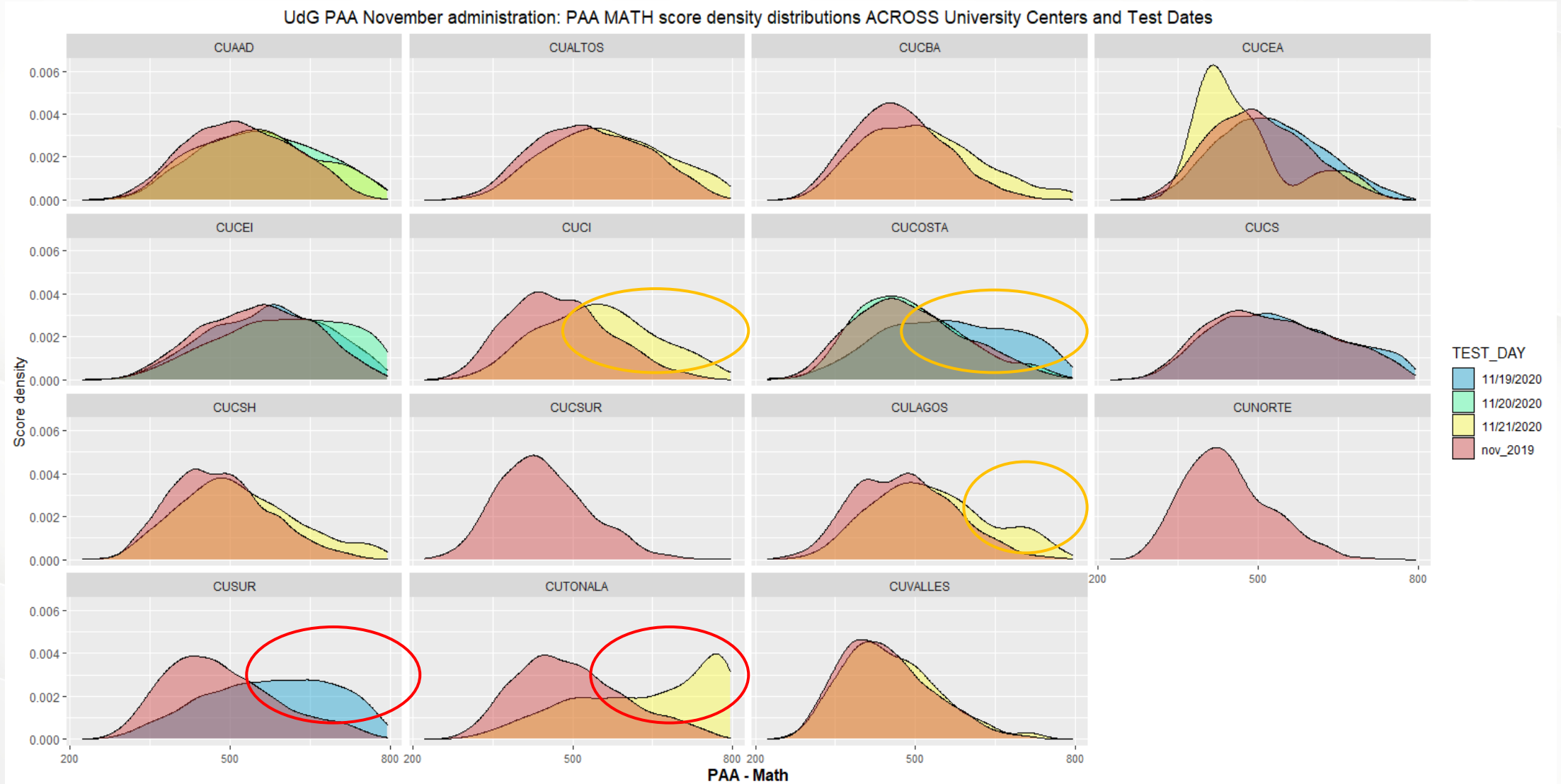

PAA Total por Centro Universitario y fechas de administración

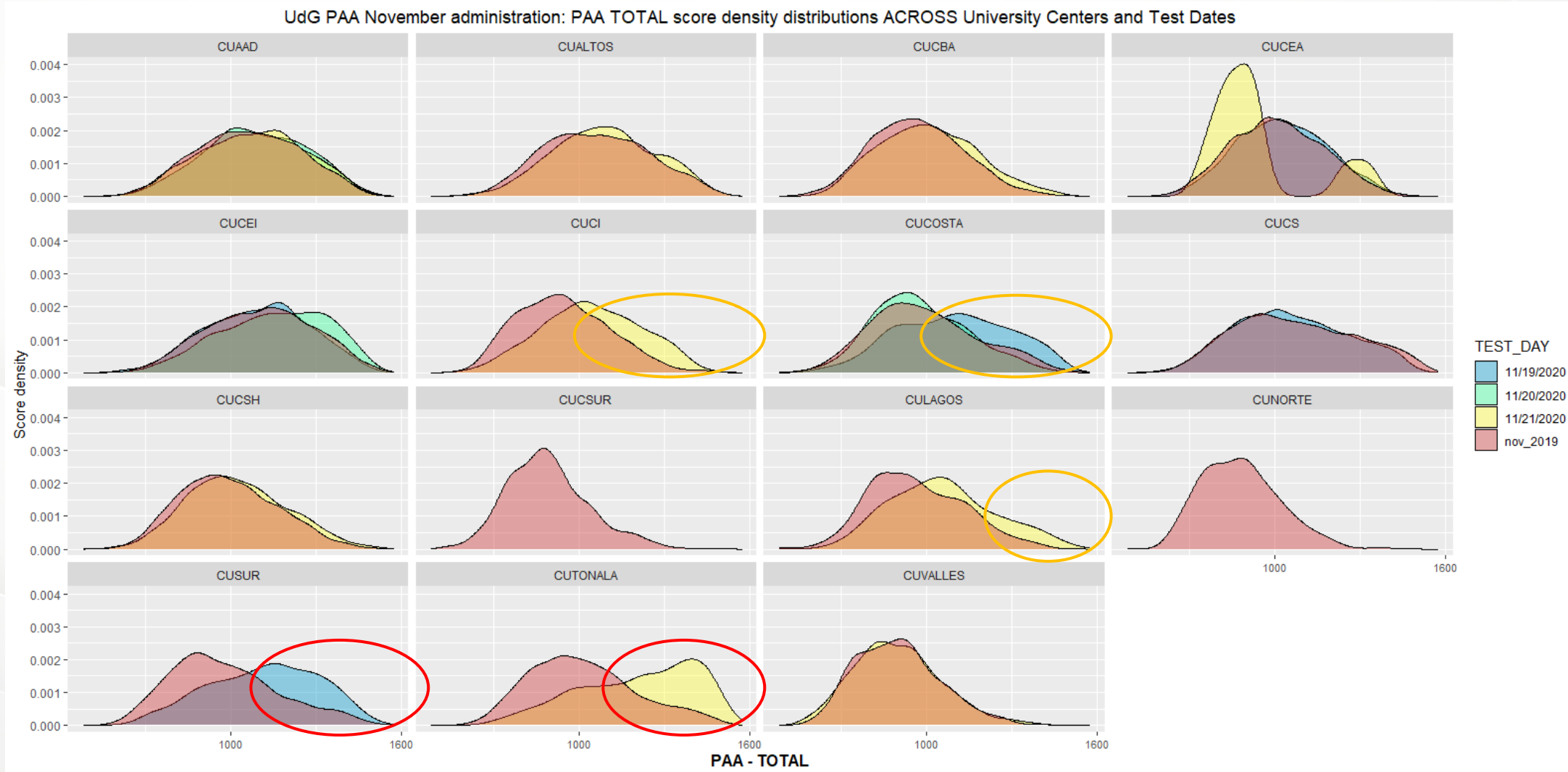

Examen de Admisión en la UdeG en tiempos regulares

- ▶ Cada semestre, College Board envía a la Universidad de Guadalajara el diseño y cantidad de pruebas, de acuerdo con el número de aspirantes.
- ▶ **Ninguna versión de PAA se repite, tanto en reactivos como en el orden de las preguntas y las secciones.**
- ▶ Las pruebas llegan con pocos días de anticipación, todos los folletos están sellados y se guardan en las oficinas de Control Escolar para su distribución a cada Centro Universitario.
- ▶ **Ningún aplicador o personal de la Universidad sabe cuántas y/o cuáles versiones de la prueba se aplicarán, hasta el día de la prueba, cuando lo entregan los aspirantes y se hace el conteo final de los folletos.**



Examen de Admisión en la UdeG en tiempos regulares

- ▶ **Al concluir el proceso de entrega por parte de los centros, Control Escolar tritura todos los folletos.**
- ▶ En todo momento se siguen protocolos de seguridad, como registro de folios y actas de entrega – recepción, activación de brigadas para vigilar aulas, pasillos y los ingresos y salidas, además de prohibir el ingreso de aparatos electrónicos y el uso de celulares, tanto a aplicadores como a aspirantes.
- ▶ **Dado de que el examen de admisión se aplica en un solo día, aunque alguien hubiera circulado un folleto de manera posterior, éste ya no sería de utilidad para ninguna aplicación futura.**



Examen de Admisión en la UdeG en tiempos regulares

TODOS EL PROCESO DE APLICACIÓN DEL EXAMEN AL INTERIOR DE LA UDEG, ES AUDITADO DE MANERA ALEATORIA POR OBSERVADORES DE COLLEGE BOARD, PARA GARANTIZAR QUE SE CUMPLEN TODAS LAS MEDIDAS Y PROTOCOLOS DE SEGURIDAD.



Particularidades en el examen de admisión 2021-A

- ▶ **Por primera vez College Board entregó a la Universidad una única versión de examen de admisión, cuando cada semestre deben enviarse diferentes versiones.**
- ▶ No existía un antecedente de que la Universidad recibiera una sola versión de examen de admisión por parte de College Board.
- ▶ Algunas secciones del examen que recibió la Universidad, correspondían con las versiones de uno de los exámenes que se habían aplicado previamente en un calendario anterior, por lo tanto, se trata de secciones que el Instituto Lumiere ya conocía.



Particularidades en el examen de admisión 2021-A

- ▶ **Debido a la pandemia, la UdeG aplicó el examen de admisión a lo largo de 3 días**, principalmente en las carreras de mayor demanda, como Medicina, cuando en otros calendarios se aplican todos los exámenes de manera simultánea en un solo día.
- ▶ Esta medida se tomó para garantizar la baja concentración de aspirantes, cuidar todos los protocolos sanitarios y evitar contagios.
- ▶ Quienes tomaron el curso y aplicaron el examen en el primer horario del 19 de noviembre, **comenzaron a circular a partir de las 13:00 h, la sección de la prueba que coincidía con el examen.**



CONCLUSIONES

Con las investigaciones realizadas hasta el momento se puede anticipar que:

- **NO se trató de un acto de filtración, ni corrupción o venta del examen, tampoco se vulneró la seguridad en la aplicación del examen.**
- **El error radicó en que hubo sólo una versión para un examen que se aplicó en 5 diferentes horarios durante 3 días diferentes, por lo que al terminar el primer horario se comenzó a circular.**
- **Que algunos tuvieran acceso a alguna de las secciones de manera posterior, pone en desventaja a otros aspirantes. Esa es una injusticia que no podemos permitir.**



MEDIDAS A TOMAR

- Durante más de 30 años, la Universidad de Guadalajara ha implementado una serie de protocolos para garantizar un proceso de admisión **TRANSPARENTE, LIMPIO, JUSTO Y EQUITATIVO**.
- **No vamos a permitir que NINGÚN aspirante quede en desventaja con respecto a otro o que existan injusticias en el proceso de admisión.**
- Ante esta situación extraordinaria, debemos tomar medidas extraordinarias:



MEDIDAS A TOMAR

- **Para garantizar un proceso justo, el examen aplicado el 19, 20 y 21 de noviembre NO PUEDE TENER VALIDEZ.**
- **Todas las carreras que realizaron la prueba, repetirán el examen.**
- **Esto aplica solo para aspirantes que presentaron examen, para quienes no lo hicieron, el proceso de admisión se mantiene como se anunció desde el inicio. Es decir, en estos casos el criterio de admisión es por promedio.**



CALENDARIO DE EXAMEN

- EXAMEN DE ADMISIÓN •

6 de febrero

- PUBLICACIÓN DE RESULTADOS •

16 de febrero

- INICIO DE CLASES •

22 de febrero



CENTRO UNIVERSITARIO DE ARTE, ARQUITECTURA Y DISEÑO- (CUAAD)

6 CARRERAS REEXAMINAN

Arquitectura

Diseño Industrial

Diseño Arte y Tecnologías Interactivas

Diseño de Interiores y Ambientación

Diseño de Modas

Diseño para la Comunicación Gráfica



CENTRO UNIVERSITARIO DE LOS ALTOS – (CUALTOS)

9 CARRERAS REEXAMINAN

Abogado

Cirujano Dentista

Administración

Contaduría Pública

Licenciatura en Enfermería

Negocios Internacionales

Nutrición

Psicología

Médico Cirujano y Partero



CENTRO UNIVERSITARIO DE CIENCIAS BIOLÓGICAS Y AGROPECUARIAS - (CUCBA)
1 CARRERA REEXAMINA

Medicina Veterinaria y Zootecnia

CENTRO UNIVERSITARIO DE CIENCIAS ECONÓMICO ADMINISTRATIVAS- (CUCEA)
4 CARRERAS REEXAMINAN

Administración

Contaduría Pública

Mercadotecnia

Negocios Internacionales



CENTRO UNIVERSITARIO DE CIENCIAS EXACTAS E INGENIERÍAS- (CUCEI)
7 CARRERAS REEXAMINAN

Ingeniería Biomédica

Ingeniería Civil

Ingeniería Industrial

Ingeniería Mecánica Eléctrica

Ingeniería Robótica

Licenciatura en Física

Licenciatura en Químico Farmacéutico Biólogo



CENTRO UNIVERSITARIO DE LA CIÉNEGA – (CUCIÉNEGA)
3 CARRERAS REEXAMINAN

Ingeniería Industrial

Ingeniería Química

Licenciatura en Químico Farmacéutico Biólogo

CENTRO UNIVERSITARIO DE LA COSTA – (CUCOSTA)
7 CARRERAS REEXAMINAN

Médico Cirujano y Partero

Ingeniería en Videojuegos

Licenciatura en Biología

Ciencias y Artes Culinarias

Cultura Física y Deportes

Licenciatura en Enfermería

Nutrición



CENTRO UNIVERSITARIO DE CIENCIAS DE LA SALUD- (CUCS)
13 CARRERAS REEXAMINAN

Cirujano Dentista

Ciencias Forenses

Cultura Física y Deportes

Licenciatura en Enfermería

Nutrición

Licenciatura en Podología

Licenciatura en Psicología

Médico Cirujano Y Partero

Téc. Superior Universitario en Emergencias Seguridad Laboral y Rescates

Téc. Superior Universitario en Prótesis Dental

Téc. Superior Universitario en Radiología e Imagen

Téc. Superior Universitario en Terapia Física

Téc. Superior Universitario en Terapia Respiratoria



CENTRO UNIVERSITARIO DE CIENCIAS SOCIALES Y HUMANIDADES- (CUCSH)
4 CARRERAS REEXAMINAN

Abogado

Comunicación Pública

Licenciatura en Criminología

Licenciatura en Relaciones Internacionales



CENTRO UNIVERSITARIO DE LOS LAGOS- (CULAGOS)
2 CARRERAS REEXAMINAN

Ingeniería Bioquímica

Lenguas y Culturas Extranjeras



CENTRO UNIVERSITARIO DEL SUR- (CUSUR)
2 CARRERAS REEXAMINAN

Médico Cirujano y Partero

Licenciatura en Cirujano Dentista

CENTRO UNIVERSITARIO DE TONALÁ- (CUTONALÁ)
1 CARRERA REEXAMINA

Médico Cirujano y Partero



CENTRO UNIVERSITARIO DE LOS VALLES- (CUVALLES)
8 CARRERAS REEXAMINAN

Abogado

Administración

Contaduría Pública

Licenciatura en Educación

Licenciatura en Enfermería

Nutrición

Psicología

Trabajo Social (Escolarizada)



PASOS A SEGUIR PARA ASPIRANTES

- **A partir del 11 de enero** tendrán que ingresar a **escolar.udg.mx** en la sección de seguimiento de trámite, llenar la información que se solicita y bajar su solicitud de ingreso con la nueva fecha, hora y lugar del examen.
- El día del examen (**6 de febrero**), tendrán que presentarse con una identificación con fotografía y su nueva solicitud de ingreso impresa.

**Toda la información
disponible en**

▶ **[Escolar.udg.mx](https://escolar.udg.mx)**

▶ **[Admision.udg.mx](https://admission.udg.mx)**

▶ **[Gaceta.udg.mx](https://gaceta.udg.mx)**



**UNIVERSIDAD DE
GUADALAJARA**
Red Universitaria e Institución Benemérita de Jalisco

